dialog'

N° 195 - Magazine d'information municipale - **Avril 2025**

LE NOUVEAU CONSEIL MUNICIPAL DES JEUNES ENTRE EN FONCTION

Le troisième conseil municipal des jeunes (CMJ) est officiellement installé depuis le 22 mars. Un événement important de démocratie locale. Les élus, élèves de CM1 et CM2, vont concevoir des actions au service du bien-vivre ensemble saint-gillois.

ZOOM
Actions municipales
p 3

À LA UNE
Le nouveau Conseil municipal des jeunes
p 8 et 9

ACTU
L'école de musique Le Diapason
p 11

AGENDA
Toute l'info de votre commune
p 16

Imprimé avec des encres végétales sur du papier provenant de forêts gérées durablement

Saint-Gély-du-Fesc
La vie côté bien-être !

Édito

Comment ne pas éprouver une certaine fierté en lançant des travaux qui offriront une nouvelle perspective sur le centre historique ? Toucher au cœur de la cité est un acte fort. C'est l'affirmation que notre ville ne se fige pas, qu'elle se transforme pour le bien commun. C'est, pour nous l'ambition de la fortifier, de donner un souffle nouveau à notre patrimoine. Une opération à cœur ouvert !

Les travaux de démolition de l'îlot ont débuté, ouvrant la voie à la création d'un nouvel espace public qui viendra sublimer l'église et offrir à tous un lieu de rencontres et de partage. Cet aménagement s'inscrit dans cette vision de la ville où chaque place, chaque rue, chaque parc devient le théâtre de nos échanges. Ici, se tisseront les liens du quotidien, les émotions partagées au sortir d'une cérémonie. Bientôt, ce nouvel espace accueillera ces moments précieux qui font battre le cœur de la ville.

Tout au long de l'année, le club photo "Saint-Gély image" sera le témoin privilégié de la métamorphose de ce quartier si singulier. Un regard attentif, exercé, pour capturer cette transformation avec au final une restitution.

Plus prosaïquement, et pour notre plaisir, le soleil fait son retour. Mais avec lui revient aussi un risque bien connu : celui des incendies. Pour protéger nos forêts, nos habitations et notre cadre de vie, le débroussaillement est indispensable. Entretenir son terrain, éliminer la végétation excessive, ce n'est pas qu'une obligation, c'est un acte de responsabilité et de prévention. Un geste simple, mais essentiel, pour limiter la propagation du feu et assurer la sécurité de tous. Restons vigilants et agissons ensemble !

Si la responsabilité est partagée en la matière, l'engagement citoyen lui aussi ne se limite pas aux seuls élus. Il se nourrit de l'investissement de tous, et notamment de celui de notre jeunesse. C'est une grande fierté de voir l'énergie et les idées portées par le Conseil Municipal des Jeunes, qui vient tout juste d'être renouvelé pour un mandat de deux ans. Ces jeunes élus sont une source d'inspiration et une promesse d'avenir. Leur implication dans des projets concrets montre qu'il n'y a pas d'âge pour s'engager et faire bouger les choses.

Nous nous attacherons, au-delà de l'accompagnement nécessaire à la réussite de leurs projets, à mettre en évidence ce qui incombe à la fonction d'élu. Vous découvrirez dans le dossier du mois le portrait de ces jeunes enthousiastes et engagés.

A leur image, j'invite tous, petits et grands, à prendre part à la vie de notre commune, à partager idées et projets. Car c'est ensemble, avec engagement et intégrité, que nous ferons de Saint-Gély-du-Fesc une ville toujours plus dynamique, solidaire et exemplaire.

Avec toute ma reconnaissance pour votre implication.

Michèle LERNOUT, Maire

ACTIONS MUNICIPALES 03
ÇA S'EST PASSÉ 04
JEUNESSE 05
ÉCOLES 05
SANTÉ 06
CULTURE 07
À LA UNE 08
SPORT 10
ASSOCIATIONS 11
FOCUS 12
VIE PUBLIQUE 13
BIBLIOTHÈQUE 13
EXPRESSION LIBRE 14
TENDANCE 15
AGENDA 16

RISQUE D'INCENDIE : DÉBROUSSAILLER EST UNE OBLIGATION POUR LES PROPRIÉTAIRES

Saint-Gély est classée commune à risque global d'incendie de forêt fort. Pour atténuer ce risque, sauvegarder les habitations et faciliter le travail des pompiers, le code forestier oblige les propriétaires à mener des opérations de débroussaillement.

Si votre propriété est située en **zone non urbaine**, vous devez débroussailler les abords des constructions dans un rayon de 50 mètres autour des bâtiments ou installations de toute nature, y compris les piscines, et sur une bande de 5 mètres de part et d'autre de la voie d'accès.

En **zone urbaine**, la totalité de la parcelle doit être débroussaillée par son propriétaire, qu'elle soit bâtie ou non. Si votre propriété est située à la limite d'une zone urbaine et d'une zone non urbaine, les règlementations des deux types de zone se cumulent.

D'une manière générale, vous devez penser à entretenir régulièrement vos espaces verts. Des contrôles peuvent intervenir pour vérifier l'exécution du débroussaillement. En cas de manquement, des sanctions sont prévues par la loi et la commune peut faire effectuer aux frais des propriétaires les travaux nécessaires.

+ d'infos : https://www.herault.gouv.fr/Actions-de-l-Etat/Agriculture-et-foret/Foret/Prevention-des-forets-contre-les-incendies/Reglementation-debroussaillement

CHASSE AUX ŒUFS : PENSEZ À VOUS INSCRIRE

La désormais traditionnelle Chasse aux œufs organisée par la municipalité se déroulera le **samedi 19 avril** dans le Parc de Fontgrande

- à 14h30 pour les enfants de CP à CM2
- à 15h30 pour les enfants jusqu'en grande section.

Avec, pour tous, une ribambelle de jeux en bois et des stands maquillage

Inscription obligatoire avant le 12 avril sur https://www.saintgelydufesc.com/Chasse-aux-oeufs,3536.html .
Le nombre de places est limité (réservé aux enfants de 2 à 11 ans, habitants et/ou scolarisés sur la commune).

RUE DE LA TRAVERSIÈRE, LES TRAVAUX SONT FINIS

La longue rue de la Traversière est désormais dotée d'une bande de roulement refaite à neuf. Quelques reprises de trottoirs ont également été menées.

CLÔTURE DU PETIT TERRAIN DE FOOT

Une barrière en bois a été construite par les services techniques de la ville sur le petit terrain adjacent au parking de la mairie.

Ainsi, les « joueurs » de foot occasionnels éviteront de tomber leurs ballons dans le ruisseau de la Fontaine.

PLANTATIONS : DES ARBRES AU ROUERGAS

Cinquante-et-un arbres viennent d'être plantés en contrebas du cimetière paysager du Rouergas.

Des érables planes, faux poivriers, savonniers et tilleuls à feuilles en cœur ont pris place sur le terrain destiné à accueillir l'extension du cimetière municipal.

Ces arbres ont été offerts par le Département dans le cadre de l'opération 8000 arbres. La Ville a choisi les essences et prend en charge la plantation et l'arrosage.

FESTIVAL "LA VOIX DANS TOUS SES ÉTATS"

900 spectateurs sur trois jours. Le festival La voix dans tous ses états qui s'est déroulé du 20 au 23 mars a attiré et séduit le public. Retour sur quelques moments forts de cette 6e édition avec Adrienne Vieu, une des organisatrices, présidente de l'association Tiens on sonne.

« Au cours de sa conférence poétique le jeudi, Esther Raschilas a notamment évoqué l'intrusion de l'IA dans les domaines artistiques. Elle nous a fait part d'études qui montrent que très souvent le public préfère des poésies générées par l'IA à celles écrites par de grands auteurs. Cela a provoqué une belle discussion entre les personnes présentes.

Pendant la pièce jeune public « Le voyage de Calinoudou », jouée par la Cie Pomme-Cannelle, le samedi matin, j'ai vérifié que les enfants étaient bien présents. D'habitude, au bout d'un moment, ils font du bruit, ils bougent. Là, ils étaient scotchés par le spectacle.

Le dimanche, la pièce « Fausse note » par la compagnie Nouvel Acte a bouleversé le public. A la fin, la plupart des spectateurs avaient les larmes aux yeux ou pleuraient. C'est une pièce d'une grande profondeur avec un suspens très fort, interprétée par deux comédiens magnifiques.

Nous avons clôturé le festival en apothéose avec le grand concert « Stars ». Au côté de l'ensemble vocal féminin « Elles » du conservatoire de Montpellier, il y avait des danseurs, des vidéos-projections. Le spectacle était superbe. Les gens étaient ravis ».

CARNAVAL DES ENFANTS

Le temps était couvert ce samedi 8 mars mais la pluie n'a pas pointé le bout de son nez. Le défilé du carnaval des enfants accompagnés de leurs parents a pu se dérouler sans une goute d'eau et au rythme des sonorités festives de la Peña Mythra. Robin des bois, super-Mario, Spiderman, princesse, sorcière ou encore crocodile et autres animaux étaient présents. Tous se sont ensuite retrouvés à l'intérieur de l'Espace Georges Brassens pour partager un goûter offert par la municipalité et encore des lancers de confettis.

MULTI-ACCUEIL LES LUTINS

Mars a débuté avec le carnaval de la structure. Ce fut un moment festif et de partage pour les enfants et le personnel. Une boum a été organisée dans le jardin, l'occasion de se déguiser, pour ceux qui le souhaitaient, de s'amuser et de danser.

Tout au long de la semaine de la petite enfance sur le thème « Encore ! Jouer à l'infini », les enfants ont participé à différentes activités pensées et mises en place par les professionnels. Lors de la matinée autour du livre, une grand-mère est venue raconter des histoires aux plus petits.

Le temps Comptines à doigts et chansons a ravi les Lutins. Une balade à l'extérieur a permis de collecter des petits trésors de la nature. Les enfants ont ainsi pu continuer à développer leur sens de l'observation, leur curiosité, leur imagination et ont appris à mieux appréhender leur corps.

ALSH LES GALOPINS

Vive le printemps ! Le groupe maternelle a célébré l'arrivée de cette nouvelle saison. Ils ont peint des papillons, des bouquets de fleurs, décoré des ballons ainsi que des pliages girafe, hibou et grenouille. Les petits ont aussi joué à des jeux musicaux, se sont amusés aux enfants maudits, à cache-cache nounours, à loup glacé, aux balles brulantes, au chef d'orchestre… Sans oublier les incontournables et toujours très appréciés Le facteur et 1-2-3 soleil.

Nos Galopins du groupe élémentaire ont fabriqué un cadre tulipe, un décor de printemps, un masque de carnaval, un tableau de clown, un bouquet de fleurs en relief…

Côté jeux, ils se sont affrontés par équipe au Thèque ball, ce jeu de ballon sportif. Ils ont également joué au jeu du drapeau, à jungle ball, à chamboule-tout, à la guerre des mondes ainsi qu'au jeu des tours.

ESPACE JEUNESSE

L'atelier Do it Yourself (DIY) a permis aux jeunes de fabriquer eux même leurs cosmétiques. Le 19 mars, un « Chase tag championship » était organisé. Cette discipline, qui mêle habilement sport et stratégie et qui est une version très physique du jeu de « chat perché », a séduit les ados. Lors des après-midis jeux, ils ont relevé des défis au cours de QR Games ; se sont amusés en jouant aux Z'amours ou au Juste prix ou encore se sont affrontés en blind test.

Coté soirée, « Un dîner presque parfait » a permis aux jeunes d'émerveiller leurs copains par leurs talents de cuisiniers.

La sortie à Mad monkey, cet espace de loisirs dédié à l'escalade ludique à Montpellier, a eu bien sûr des adeptes. Celle à Sensas, ce parcours en intérieur qui promet la (re) découverte de nos 5 sens autour d'ateliers ludiques, a également ravi nos jeunes.

ÉCOLES

ASSOCIATION ENTRAIDE SCOLAIRE AMICALE

Reconnue d'utilité publique, l'association Entraide Scolaire Amicale accompagne gratuitement à domicile les jeunes en difficulté scolaire. Le principe d'accompagnement est simple : 1 enfant, 1 bénévole, 1 fois par semaine.

Si votre enfant est en difficulté ou si vous souhaitez devenir bénévole afin d'agir en faveur de l'égalité des chances des enfants, contactez les responsables de l'antenne de Saint-Gély !

Contact : Patrick Balanant patrick.balanant@free.fr, Philippe Perrey philippe.perrey@gmail.com

Site de l'association : https://entraidescolaireamicale.org

EXPOSITION DE DESSINS

Du 7 au 12 avril, les élèves des écoles maternelles et élémentaires, mais aussi les enfants des ALP, de l'ALSH les Galopins, du Multi-accueil les Lutins et du Relais Petite Enfance exposeront leurs talents sur les murs de la salle d'exposition de la Frégère.

Les enfants ont décliné des créations originales, empruntant à divers procédés artistiques sur le thème du théâtre. Soyez nombreux à venir découvrir la créativité débordante de nos artistes en herbe !

L'exposition est ouverte au public le mercredi de 10h à 12h et de 14h à 16h, le samedi de 10h à 12h et en semaine, de 16h30 à 18h.

DANSE MOUVEMENT THÉRAPIE

France Alzheimer Hérault en collaboration avec l'association MusCaris, en partenariat avec la municipalité, propose des séances de Danse Mouvement Thérapie pour les personnes atteintes de la maladie d'Alzheimer et leurs aidants.

La Danse Mouvement Thérapie (DMT) est une approche psychologique utilisant le corps pour améliorer la qualité de vie des personnes touchées par Alzheimer.

En France, plus de 1 175 000 personnes vivent avec cette maladie qui affecte aussi les familles.

La DMT est un art thérapeutique où le processus créatif est central.

Les séances, accessibles à tous, ne nécessitent pas de compétences particulières en danse mais seulement l'envie de bouger et de s'exprimer librement.

Elles commencent par une introduction verbale, puis par un échauffement par le mouvement. Ensuite, le groupe explore des aspects créatifs et spontanés de la danse ou d'un thème spécifique.

Lorsque le langage est compromis, le corps devient un outil de mémoire secondaire, permettant de stimuler les souvenirs et les émotions. Ces moments offrent une expérience de proximité et de connexion plus profonde et de joie qui peut redonner un sens à la vie des aidants et des aidés.

« C'est une activité amusante et sociable qui provoque des changements dans le corps. Souvent, les aspects les plus jeunes du moi sont libérés et l'enfant intérieur émerge à nouveau, ce qui peut être un beau témoignage pour tout le monde. » souligne Paula Grech, psychothérapeute du mouvement de la danse, qui anime l'atelier.

Le lundi de 10h30 à 12h30
Salle du Baptistou

Sur inscription :
France Alzheimer : 04 67 06 56 10
contact34@francealzheimer.com
Paula Grech : paulagrechjefford@gmail.com

ATELIERS SENIORS

Spectacle de l'artiste Occitan Joanda le 31 mars dans le cadre du projet « Marcher vers la culture occitane »

L'atelier mémoire connait chaque année un franc succès et compte chaque semestre une quarantaine de participants.

Marche dans le Bois de Saint-Sauveur le 28 mars dernier avec Kellie Poure de l'association les écologistes de l'Euzières, dans le cadre du programme Tous acteurs.

Infos : ***service animation communication culture 04 67 66 86 08***

VOYAGE DANS LE PAYS BASQUE

Le séjour déjà complet et le tarif le plus bas

En seulement une heure après l'ouverture des réservations, les 49 places disponibles pour le voyage dans le Pays basque étaient déjà retenues. Ce succès est aussi une aubaine pour les chanceux qui sont assurés de partir. En effet, le tarif du séjour est fonction du nombre d'inscrits. La destination étant un succès, le prix demandé est donc le plus bas, soit 450 € par personne. La municipalité quant à elle prend le reste à charge, soit 150 € par personne.

NOCES D'OR, DE DIAMANT ET DE PLATINE

La municipalité organisera en fin d'année une réception en l'honneur des couples ayant fêté en 2025 leur 50e ou 60e ou 70e année de mariage. Les personnes concernées sont invitées à se faire connaître auprès du service communication animation culture de la mairie au 04 67 66 86 08.

THÉ DANSANT

Dimanche 13 avril

Organisé par la municipalité et animé par le groupe Gérald & Co.

Halle des Verriès, à 15h. Gratuit

POMPES FUNÈBRES ALIAGA
NOTRE MÉTIER ÊTRE À VOS CÔTÉS
111, route de Prades
34980 SAINT-GÉLY-DU-FESC
Tél. 04 67 75 19 60
LE CHOIX FUNÉRAIRE
RCS de Montpellier sous le N° 432 050 193. PF habilitées sous le N° 20 34 0059.
Pompes Funèbres Aliaga
OBSÈQUES | MARBRERIE | PRÉVOYANCE | FLEURS ET ORNEMENTS

as AUTOSÉCURITÉ
CONTRÔLE TECHNIQUE
Une marque du groupe SGS
centre conseil
CONTROL'AUTOS GP
3 ZAC des Vautes
34980 SAINT-GELY-DU-FESC
T. 04 67 84 48 10
Site internet : www.autosecurite.com
Email : controlauto-gp@autosecurite.com

CÔTÉ JARDIN
fruits & légumes
'Le 605 AVENUE'
Av. du Pic-St-loup
34980 St-Gély-du-Fesc
04 67 84 30 30

SAISON CULTURELLE LA DEVOISELLE

Beaucoup de surprises et de fantaisies étaient au rendez-vous du concert « Les géantes » présenté samedi 15 mars par la compagnie Duo du Bas. Ce spectacle, proposé par la ville en partenariat avec la Saison artistique de Melando, a enchanté le public par son univers vocal et instrumental et son talent à donner vie aux géantes ordinaires pétries d'humanité.

photo ©Serj_Philouze

CHARLOT, OCTAVE & BOBINE

Ciné-concert / Par Les Voix Animées

Vendredi 11 avril à 20h30

Tout public à partir de 6 ans

Un ciné-concert est un film muet accompagné en direct au pied de l'écran. Pour celui-ci, les Voix Animées habillent et ornementent en direct deux courts métrages de 26 minutes chacun, réalisés et interprétés en 1917 par Charlie Chaplin. Leur partition est composée de mélodies, de ritournelles, d'onomatopées et de bruitages. Le pari de ce spectacle est de donner à voir les films bien sûr, mais aussi les artisans de leur bande-son live.

photo © Marielle Rossignol

POUCET, POUR LES GRANDS

Par la compagnie La Chouette blanche

Vendredi 23 mai à 20h

Tout public à partir de 8 ans

Dans Le Petit Poucet, ce conte traditionnel de Charles Perrault, les filles de l'ogre finissent par se faire égorger au milieu de la nuit dans la maison de leur père. Poucet, pour les grands s'inspire de la rencontre de Poucet avec ces ogresses, en particulier avec la plus jeune qui, comme elle a beaucoup lu, reconnaît l'histoire le jour où elle rencontre Poucet… Il va être ici notamment question de petites filles qui tracent leur chemin au milieu des embûches pour réussir à s'envoler.

Tarifs

Plein : 15 € • Réduit : 10 € • Moins de 18 ans : 5 € • Abonnement : 10 €*

** tarif réduit pour les demandeurs d'emploi, étudiants, professionnels du spectacle, titulaires de l'allocation adulte handicapé, porteurs de la carte Pass Pic (sur présentation d'un justificatif).*

Réservation

- en ligne sur *www.ladevoiselle.com* (billetterie dématérialisée) ;
- en mairie au service « Culture, Communication, Animation » pendant les jours et heures d'ouverture, du lundi au vendredi, de 8h à 12h et de 14h à 18h (hors jours fériés) ;
- sur site, le jour même, une heure avant le spectacle, en fonction des places disponibles.

FESTIMAGE

Le rendez-vous incontournable des amateurs de la photographie se déroulera du 16 au 25 mai à la salle d'exposition de la Frégère.

C'est une fois de plus la liberté qui sera à l'honneur de la nouvelle édition de Festimage. Pas de thème imposé, ni de format ou de technique de transformation de la photo. Chaque amateur exprime son art de la manière qui lui convient le mieux.

Ils seront une trentaine de photographes à accrocher leurs œuvres pour les partager avec le public et échanger entre amoureux de l'objectif.

Si vous souhaitez participer à cette exposition, N'hésitez pas à vous faire connaître auprès de festimage@gmail.com en insérant vos photos.

Festimage. Du 16 au 25 mai, salle de la Frégère, 457 Grand'Rue. Les week-end, 10h-13h/15h-18h. La semaine, 17h-19h.

FÊTE DE LA MUSIQUE

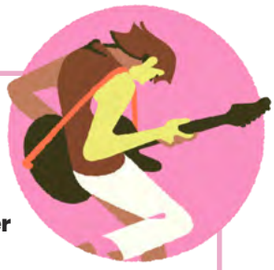

Candidatez pour jouer le vendredi 20 juin.

Vous avez une formation musicale et souhaitez vous faire connaître en participant à cet événement populaire ? N'hésitez pas à vous rapprocher du service communication animation culture de la mairie au 04 67 66 86 08, ou par mail à mairie@saintgelydufesc.com

LE NOUVEAU CONSEIL MUNICIPAL DES JEUNES ENTRE EN FONCTION

Le troisième conseil municipal des jeunes (CMJ) est officiellement installé depuis le 22 mars. Un événement important de démocratie locale. Les élus, élèves de CM1 et CM2, vont concevoir des actions au service du bien-vivre ensemble saint-gillois.

Élu pour un mandat de 2 ans, le CMJ se réunira une fois par mois pour débattre des projets qu'il souhaite mettre en œuvre. Les jeunes élus travailleront ensemble pour sélectionner les actions et les mener. Ils sont accompagnés pour cela par Sylvain Alet, adjoint au maire en charge notamment de la jeunesse, Cécile Creissent, conseillère municipale déléguée, Hélène Tauran, conseillère municipale, Alexandra Rey, coordinatrice mairie en charge du CMJ, et ponctuellement d'autres élus. Pour financer les projets, le CMJ bénéficie d'un budget de 20 000 € et du soutien logistique de la commune.

Le conseil municipal des jeunes sera également présent aux différents temps forts de Saint-Gély : cérémonies, fêtes, inaugurations ...

UNE JOURNÉE D'INTÉGRATION

Le samedi 17 mai, les jeunes élus se retrouveront pour leur journée d'intégration. Le matin, ils arpenteront Saint-Gély pour découvrir les différentes infrastructures communales. L'après-midi, ils seront à Pic Natura (Saint-Clément-de-Rivière) pour participer à Festi Jeunes, cette manifestation ludique et sportive portée par la Communauté de communes du Grand Pic Saint-Loup et qui s'adresse à tous les jeunes du territoire.

SCRUTIN : L'ENGOUEMENT DES JEUNES POUR LE CMJ

Neuf binômes (une fille et un garçon) issus des classes CM1 et CM2 des 3 écoles élémentaires de Saint-Gély ont été élus le 14 mars par leurs camarades de CE2, CM1 et CM2. Ils étaient 21 binômes à poser leur candidature. Cette mobilisation montre l'envie des enfants de s'investir à leur niveau dans la vie de la cité.

Comme tout candidat aux élections, chaque binôme a mené sa campagne, en élaborant un programme et en le présentant aux électeurs. Le vote a été organisé dans chacune des trois écoles. Le dépouillement a eu lieu dans la salle du conseil municipal sous l'œil vigilant d'élèves-scrutateurs. Le résultat a ensuite été annoncé officiellement et publié sur le compte Facebook et le site de la ville. Félicitations aux jeunes élus et un grand bravo à l'ensemble des candidats !

Sacha GIMENEZ — Fantine MERSCH

Lily DARCY — Marius ZAHEDANI

ÉCOLE GRAND'RUE

Emma RECAS — Méo BARAGNON

Louise CHAZOTTES — Thibault HERNANDEZ

Chloé LAINE — Thiméo BALTAZART

Lindsay MUNDIGAYI — Lucas BAUDRY

Apolline BOUTIN BOUISSET — William MARIN

Maëva RITTERSKI — Hugo STORINO GRAU

ÉCOLE PATUS

Lisa RAIMOND — Anatole BOUSSÉS

ÉCOLE VALÈNE

JUDO CLUB SAINT-GÉLY : Zayi Dare, championne !

Elle est à l'aube d'une grande carrière au vu de sa troisième place décrochée début mars au championnat de France 1ère division cadet. Elle a réalisé un autre exploit, fin mars, en obtenant la médaille de bronze du championnat de France 1er division mais chez les juniors (17-19 ans). Zayi Dare est décidemment une judoka à suivre.

Dès ses débuts en judo au club de Saint-Mathieu-de-Tréviers, Zayi Dare a fait preuve de beaucoup d'envie et de qualités physiques intéressantes. En 2021, pour progresser, elle rejoint le groupe cadet de Saint-Gély qui comptait déjà de bons compétiteurs. Elle y engrange de bons résultats et intègre pour la saison 2023/2024 le pôle espoir de Montpellier (structure sport étude de haut niveau) tout en continuant d'être encadrée par ses professeurs de club. Elle finit cette saison-là avec une 7ème place au championnat de France et des podiums en tournois nationaux.

En 2024/2025, pour sa 3ème et dernière année chez les cadettes, Zayi avait un objectif : devenir la leader de sa catégorie. Elle enchaîne les podiums sur les tournois nationaux mais aussi quelques déconvenues. C'est tout de même à la 4ème place à la ranking national qu'elle s'aligne au championnat de France 1ère division cadet, le samedi 1er mars. Cette compétition regroupe les 60 meilleures combattantes de la catégorie des - 48kg, catégorie dans laquelle évolue Zayi. Et la bataille y est sévère tant le niveau de judo est haut.

Un tirage difficile mais une détermination sans faille lui permet d'atteindre la demi-finale. Elle y rencontre la numéro 1 de la catégorie, marque un gros score (wazari) mais perd sur une erreur, en fin de combat. Zayi se remobilise en remportant la place de 3ème et s'offre la médaille tant convoitée, en bronze certes mais avec un goût du travail accompli.

Cette médaille lui permet de s'ouvrir les portes des tournois internationaux et de prétendre intégrer le pôle France Île de France qui regroupe les meilleurs juniors du pays.

Cette médaille est le fruit d'un effort constant, intelligent, et d'un travail de l'ensemble des professeurs qui l'ont suivie, petite comme grande.

SAINT-GÉLY PIC SAINT-LOUP HANDBALL

Créé en 2022 par un petit groupe de passionnés et avec le soutien de la municipalité, le club de handball féminin de Saint-Gély-du-Fesc permet d'évoluer et de s'épanouir dans ce sport à partir de 9 ans. La dernière tranche d'âge est celle des Séniors, soit plus de 16 ans et sans limites.

En trois ans d'existence, le club a évolué rapidement grâce à l'engouement des joueuses, au coaching pratiqué, à l'entente avec le PHB (Prades-le-Lez Handball) et surtout au bon état d'esprit montré tant sur les terrains que dans les tribunes.

Cette saison, chez les moins de 11, une nouvelle équipe s'est créée, très motivée. Les filles s'impliquent à fond et s'améliorent de match en match.

Les moins de 13 évoluent avec brio en 1ère division. Elles sont aussi championnes de la bonne humeur et de l'esprit d'équipe !

Les moins de 15 continuent sur leur lancée de la saison dernière. Bien que classées dans une catégorie un peu inférieure à leur niveau, elles pratiquent toujours un très bon handball.

Cette saison est en dent de scie pour l'équipe des moins de 17. Mais, après des blessures et un début de saison compliqué, les filles relèvent la tête et accrochent de belles victoires. Elles joueront la 1/2 finale de la coupe de l'Hérault mi-mai.

Enfin pour sa 2ème année, l'équipe des Séniors est remotivée et enchaîne désormais les victoires.

Le club reste ouvert à toutes celles qui souhaitent pratiquer ce beau sport collectif.

AUDITION
BRIBES-HÉRAND

Pierre-Phillippe BRIBES
Audioprothésiste D.E

Nouveauté
Technologique
Taille Réduite
Meilleur dans le bruit
Recharge Rapide
Connectés

Bilan auditif GRATUIT
(Test à but non médical)
Reste à charge 0 €
(aides auditives de classe 1 100% remboursé)
Gestion acouphènes
Essai 30 jours chez vous
(sur prescription médicale)

65 impasse des 3 pointes
34980 St-Gély-du-Fesc
04 67 54 97 70
www.auditionbribesherand.fr

acquolina
www.acquolina.fr
57 Avenue du Pic Saint-Loup,
34980 SAINT-GÉLY-DU-FESC

FAITES HONNEUR À VOTRE TABLE AVEC LE DESSERT DE PÂQUES PRÉFÉRÉ DES ITALIENS
LA COLOMBE

Stocks limités, Précommande possible au
09 67 53 34 13

ESSENTIELLE
IMMOBILIER - REAL ESTATE

Un projet immobilier ?
06 20 86 77 87
www.essentielle-immo.com
English speaking agency

ÉCOLE DE MUSIQUE LE DIAPASON

Depuis plus de 40 ans, l'école de musique associative Le Diapason accompagne les grands et surtout les petits dans la découverte et/ou le perfectionnement de la pratique musicale et du chant. Pour poursuivre ses activités, l'association a aujourd'hui besoin de bénévoles prêts à s'investir au sein du conseil d'administration et de son bureau. Entretien avec Eddie Anoufa, président.

Quelle est la mission de l'association ?

Créée le 11 juillet 1983, l'association Le Diapason s'est donnée pour mission de proposer un enseignement de la musique et du chant à la fois abordable et de très bonne qualité.

Nous bénéficions pour cela de locaux parfaitement adaptés mis à disposition et entretenus par la mairie de Saint-Gély. Ils nous permettent de nous organiser comme un conservatoire de musique et de gérer l'école dans de très bonnes conditions.

Nous accueillons les élèves à partir de 3 ans, qu'ils soient débutants, confirmés ou juste désireux de reprendre la pratique d'un instrument. Aujourd'hui, nous avons près de 100 élèves. Plus de 85 % d'entre eux ont moins de 18 ans. La plupart des élèves adultes ont 60 ans et plus. Nous comptons également 9 professeurs salariés à temps partiel.

Comment s'organise le parcours des apprenants ?

Pour les plus jeunes, nous proposons un parcours d'éveil musical. Il est suivi de la classe d'atelier instrumental qui permet de confronter l'enfant à l'ensemble de la palette instrumentale afin de faire un choix éclairé de l'instrument qui lui convient le mieux.

Même si l'école ne peut être considérée comme un établissement de préparation à des études musicales, nous nous efforçons d'établir des bases solides fondées sur un enseignement pratique et théorique de la musique. Ainsi, nous tenons à ce que la pratique d'un instrument soit soutenue par un cycle de solfège pendant au moins trois années. Tout au long de l'année, nous organisons des manifestations qui permettent aux élèves d'exprimer l'étendue de leurs talents musicaux sous forme de mini concerts et d'auditions de fin d'année.

Vous alertez sur la nécessité vitale pour l'association d'avoir des bénévoles qui s'investissent de manière permanente.

Depuis 2020 et la période Covid, nous ne parvenons plus à constituer un bureau de 10 personnes comme c'était l'habitude. Depuis cinq ans, nous ne sommes plus que deux permanents, Michel Villetard et moi, à nous impliquer sur la durée. Certes, nous avons un pool d'anciens du bureau qui ponctuellement peuvent donner un coup de main mais ils ne souhaitent pas s'engager davantage.

Le plaisir de s'impliquer au service de la musique est toujours présent et nous aimerions faire plus mais nous n'avons pas les moyens humains suffisants. La grande majorité de nos adhérents sont encore scolarisés et il nous paraît important que les parents s'engagent davantage.

Nous appelons donc les parents à s'investir dans le bureau. Il en va de la pérennité de l'enseignement de la musique à Saint Gély. Ce serait dommage que cette école qui a des classes pleines, des professeurs motivés, et le soutien, y compris financier, de la municipalité, soit obligée de fermer faute de bénévoles, comme cela est arrivé à Clapiers.

Avec Michel, nous envisageons de passer le relais en juin. Nous sommes bien entendu prêts à rester jusqu'en décembre pour assurer l'accompagnement de la nouvelle équipe.

Contact : lediapason34@laposte.net Site Internet : https://lediapason34.fr

AYOKA, BOUTIQUE DE SECONDE MAIN

Après avoir tenu une agence immobilière, Christine Ségalat a réinvesti ses locaux pour y créer Ayoka, une boutique de seconde main. Une nouvelle activité dans laquelle elle s'épanouit. La rédaction de Dialog' est allée à sa rencontre.

Quand quelqu'un entre dans la boutique, un discret croassement se fait entendre. Une grenouille d'ambiance posée sur le parquet annonce sympathiquement toute arrivée. Dans cette cave voutée de 55 m2 où se marient pierre et bois, Christine Ségalat, suivie à la trace par son chien Rex, a installé sa boutique de seconde main. Elle y expose objets de décoration, petits mobiliers, vêtements et autres. Sa petite entreprise s'appelle Ayoka. *« Cela veut dire bonjour en bété, un dialecte de la Côte d'Ivoire. J'ai grandi dans ce pays et c'était la langue de mes nounous »*, explique-t-elle.

Christine a ouvert ce commerce en juin 2024, après avoir dû fermer, du fait de la conjoncture économique du secteur immobilier, l'agence qu'elle avait créée et dirigée dans ce lieu pendant 8 ans. *« Je n'ai aucun regret,* souligne cette dynamique sexagénaire. *Je ne me reconvertis pas. Je rebondis »*. Quand elle s'est demandée quelle activité implanter dans son ancienne agence, le commerce de la seconde main lui est apparu un peu comme une évidence. *« En Afrique, la seconde main était très pratiquée et ça me plaisait beaucoup. De plus, je trouve que tous ces objets et vêtements d'avant étaient de meilleure qualité que ceux d'aujourd'hui. Et puis, ils ont une histoire»*.

C'est sur le principe du dépôt-vente que fonctionne sa nouvelle activité. Il suffit pour les personnes désireuses de lui confier des objets afin qu'elle en assure la vente d'appeler Christine pour fixer un rendez-vous. Celle-ci sélectionnera les éléments qu'elle exposera dans sa boutique selon trois critères *« du beau, du rare ou de l'insolite »*. Le prix de vente est ensuite fixé en commun et reste raisonnable. Le vendeur reçoit sa part, une fois l'objet vendu.

LE GOÛT DE LA DÉCO

Vient alors pour elle, un des moments qui lui plait le plus : *« trouver où poser l'objet, comment le mettre en valeur pour le faire partir »*. Et l'ancienne professeure d'esthétique qui a toujours beaucoup aimé la déco, d'ajouter : *« Avec cette boutique, je vis un rêve d'enfant »*.

Christine prend donc plaisir à organiser au mieux sa boutique ; elle a aussi le goût du contact. *« Avant, avec mes voisins, on ne se disait que bonjour. Maintenant, ils restent plus longtemps pour échanger »*, se réjouit cette Saint-Gilloise depuis 2012 qui avoue *« bien aimer expliquer les objets »*. Elle a noué des liens avec certains fournisseurs, telle une brocanteuse qui vient de lui amener une grande malle 1700 bien restaurée ou encore Loli Florez, créatrice saint-gilloise de vêtements… Sans oublier les attaches familiales qui lui permettent de présenter par exemple des statues africaines grâce à un de ses cousins qui a une galerie à Paris.

Installée dans la rue de la Cannelle à quelques mètres de l'entrée nord du parc de Fontgrande, la boutique n'est pas située dans une artère très commerçante. *« Le démarrage est un peu long »*, confirme Christine. Qu'importe : *« Je me régale vraiment,* poursuit-elle. *Le lieu avec ce qu'il y a dedans me charge de bonnes ondes »*. Son énergie et son investissement pour animer sa boutique devraient l'aider à conquérir de nouveaux clients.

Contact : *Ayoka, 90, rue de la Cannelle.*
Ouvert le mercredi de 15h à19h, le vendredi et samedi de 10h à 12h30 et de 15h à 19h
Tél : 09 85 23 97 54 /Instagram : ayokashop34

GRAND SITE DE FRANCE LE RENOUVELLEMENT DU LABEL EN COURS

Articulé autour du fleuve Hérault et de communes proches, le label Grand Site de France-Gorges de l'Hérault salue un territoire remarquable et singulier, engagé dans un développement durable.

Depuis 2010, les Gorges de l'Hérault bénéficient du label Grand Site de France. Renouvelé en 2018, ce label distingue les sites classés qui s'inscrivent dans une gestion durable en veillant à la préservation des paysages, du patrimoine et de l'identité des lieux. Il est aussi synonyme d'un accueil de qualité offert aux visiteurs tout en impliquant habitants et partenaires dans la vie du site. Attribué pour 8 ans, il est ici en cours de renouvellement. Les élus et techniciens des trois communautés de communes unis autour du fleuve Hérault (Vallée de l'Hérault, Grand Pic Saint-Loup, et Cévennes gangeoises et suménoises) ont ainsi accueilli sur le terrain, représentants de l'État et de l'association des Grands sites de France. Ils seront en mai à Paris pour défendre leur dossier.

Ce label va bien au delà d'une seule reconnaissance. Il favorise la réflexion commune sur l'aménagement d'un territoire soumis à la pression touristique dans un environnement à préserver et porteur d'emplois. La gestion de l'activité canoë-kayak sur le fleuve en été est ainsi un des sujets travaillés par les trois collectivités en lien avec les acteurs locaux. En saison touristique, se posent des problèmes de circulation, de parking et de ressource en eau.

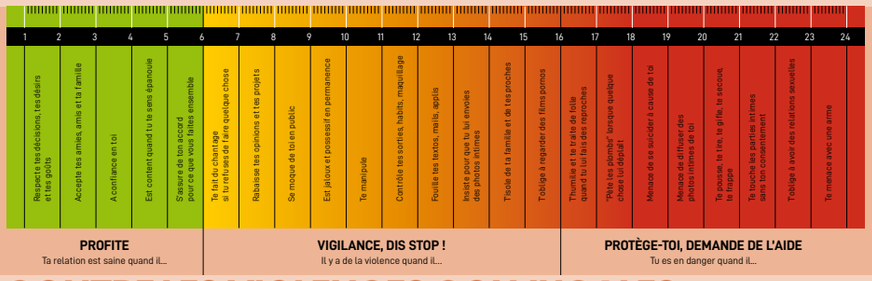

CONTRE LES VIOLENCES CONJUGALES, LE DÉPARTEMENT À VOS CÔTÉS

Afin d'aider celles et ceux qui sont victimes de violence dans leur couple, le Département de l'Hérault a mis en ligne le site ***https://herault.fr/588-lvc.htm***. Il permet de :

1) savoir si l'on est victime en utilisant le violentomètre, cet outil qui permet d'évaluer si une relation est violente ou non.

2) obtenir des numéros utiles en cas d'urgence, tels que le 17, dédié à toutes les situations mettant en danger la sécurité des personnes, ou le 39 19, numéro d'écoute national de Violence Femmes Info.

3) découvrir qui contacter au niveau du département (travailleurs sociaux, services hospitaliers et de médecine libérale, associations héraultaises).

4) savoir comment réagir si l'on est témoin de violences conjugales.

Le document qui présente ces quatre points est téléchargeable sur le site.

PRÉSERVER LES MILIEUX AQUATIQUES

La communauté de communes a conçu pour les enfants « Défis Nature Pic Saint-Loup – Animaux aquatiques », un jeu de sensibilisation aux espèces aquatiques locales et à la ressource eau.

La préservation de l'eau et de la biodiversité locale est un enjeu crucial pour notre avenir. Pour sensibiliser les jeunes générations à cette problématique, la communauté de communes du Grand Pic Saint-Loup, en collaboration avec l'éditeur Bioviva, a conçu un jeu éducatif. Ce jeu intitulé « Défis Nature Pic Saint-Loup – Animaux aquatiques » permet de faire connaissance avec la cistude d'Europe, le damier de la Succise ou encore le chabot du Lez. Et ce, de manière ludique avec des cartes et des défis interactifs.

Le jeu est disponible à la vente notamment à l'Office de Tourisme du Grand Pic Saint-Loup. Il sera aussi distribué à chaque école, centre de loisirs, médiathèque, bibliothèque du territoire via le secrétariat de mairie.

BIBLIOTHÈQUE

À VOTRE ATTENTION

La bibliothèque est ouverte :
- *Mardi et vendredi de 17h00 à 19h00*
- *Mercredi de 17h00 à 19h00*
- *Jeudi et samedi de 9h30 à 12h00*

Pendant les vacances scolaires, la bibliothèque est ouverte le mardi de 17h à 19h et le samedi de 9h30 à 12h.

Pôle Jeunesse et Culture • 418, rue du Devois • 34980 Saint-Gély-du-Fesc • Tél. 06 07 52 22 15
bibliothequestgelydufesc.cassioweb.com

ROMAN

ASSOULINE Pierre • L'annonce
BOURDIN Françoise • L'inconnue de Peyrolles (Large Vision)
COMERE Hervé • Dernier cri (Policier)
CONNELLY Michael • A qui sait attendre (Policier)
CRANOR Eli • Chiens des Ozarks
DENJEAN Céline • La Mue (Policier)
DOS SANTOS J.R. • Un millionnaire à Lisbonne
ENGBERG Katrine • Classée sans suite (Policier)
FONENKINOS David • Tout le monde aime Clara
GRANGE Jean-Christophe • Sans soleil – le Roi des ombres T.II (Policier)
GRELET Marcel • La terre des lavandes
GUSTAWSSON Johana • Les morsures du silence (Policier)
KELLER Joslan F • Affaires étranges
LA ROUSSE Julie • L'Hirondelle de mer
LEON Donna • La fille de ses rêves (Policier)
LEON Donna • Le garçon qui ne parlait pas (Policier)
LONGO Davide • L'Affaire Bramard (Prix le Point du polar européen)
MARTIN-LUGAND Agnès • Les Renaissances
MORRIS Heather • Le tatoueur D'Auschwitz
NOTHOMB Amélie • L'impossible retour (Large Vision)
QUIGNARD Pascal • Trésor caché
RAMPIN Julien • C'est pas marqué dans les livres
SOLVEG Garance • Les cerisiers fleurissent aussi la nuit
STEEL Danielle • Seconde vie (Large Vision)
STHERS Amanda • Les Gestes

DOCUMENTAIRE

VITKINE Antoine • TRIADES – la Mafia chinoise à la conquête du monde

BD

PECQUEUR Daniel • Artica T. 7 – le Messager du cosmos
BERLION O / OMEYER M • L'Art du crime T. 7 – la Mélodie D'Ostelinda

PERIODIQUE

GEO • L'Inde en toute sérénité N° 553
HISTORIA • France et Moyen-Orient depuis 1945 N° 937
HISTORIA Hors-Série • Cambodge N° 75
NOTRE TEMPS • Spécial femme - en 2025 faites valoir vos droits ! N° 663
QUE CHOISIR • Vos fleurs pleines de pesticides ! N° 644

ST-GÉLY PASSIONNÉMENT

Après une période pluvieuse, gageons que le printemps soit des plus ensoleillés et permette à dame nature de nous offrir ses plus beaux paysages.

Pour ce qui est de la gestion de la Commune, il ne vous aura pas échappé que le rythme des investissements et actions demeure soutenu avec un accent particulier envers la jeunesse malgré une conjoncture budgétaire des plus contraintes.

Parce que cette jeunesse constitue notre futur mais aussi construit son propre avenir ; lui offrir les meilleures conditions et outils pour être au mieux préparé à demain nous apparait essentiel.

C'est ainsi que le dispositif post-bac à destination des lycéens a été renouvelé.

L'offre de séjour au travers de l'espace jeunesse a été maintenue en intégralité avec un camp ski qui a connu un franc succès, mais aussi un séjour à Europa-Park particulièrement attendu.

Enfin, à l'heure où nous écrivons, les membres du 3e Conseil municipal des jeunes sont parmi les 21 binômes qui se sont présentés au suffrage de leurs camarades. Nul doute que cette élection aura été pour eux une expérience enrichissante quel que soit le résultat obtenu.

La jeunesse comptera toujours parmi nos priorités.

Le groupe majoritaire

SAINT-GÉLY AVEC VOUS

Le dynamisme du cœur de ville, un véritable enjeu !

Il est vrai que la répétition est une des solutions pour faire changer les idées préconçues.

Car, force est de constater qu'après nos propositions de mars 2020, mai 2021, février et décembre 2023 et février 2024, l'équipe municipale commence à se préoccuper des problèmes de stationnement avec la reprise d'une de nos propositions : la mise en place de zones bleues.

Pour le moment elle sera limitée au parking du Forum et pour seulement 2 H.

Les échanges que nous avions eu avec les commerçants et les usagers faisaient ressortir que le périmètre pertinent était les parkings Nord et Sud de l'Espace G. Brassens et une partie de la Grand'Rue, et d'une durée de 3 H pour permettre de pouvoir sans crainte honorer un rdv médical, faire ses courses, se restaurer... Et pour les résidents de la Grand'Rue une carte leur permettant de stationner sans contrainte.

Et que dire de la dynamisation servicielle et commerciale du centre-ville ! Notre projet de requalification du cœur de village, que nous avons proposé pour le rendre agréable et attractif, sans aucun financement public, peut être réalisé ! Ce n'est qu'une question de volonté politique ! Action !

DECIDONS NOTRE VILLE

La course à l'abîme.

Le monde est sur une pente dangereuse. Les principales puissances sont entre les mains de dirigeants mégalomanes que rien ne semble capable d'arrêter dans leur course vers plus de pouvoir et de richesse. Leur course se mène au mépris de la science, de la vérité, de la solidarité humaine, de ce qui fonde la vie en société et la coopération entre les pays pour vaincre la faim, la pauvreté, l'ignorance, pour faire face aux menaces qui pèsent sur le climat, la biodiversité, l'eau, et au-delà sur notre survie.

L'Europe est ébranlée par cet effondrement des certitudes, "l'économie de la connaissance" sur laquelle elle se développait, et semble prête à "changer son fusil d'épaule" et à se lancer dans une ruineuse course aux armements (800 milliards d'euros !). Il n'entre pas dans notre propos de décider si le maintien de la paix, à laquelle nous sommes irréductiblement attachés, est à ce prix.

Toutefois, l'argent ne sert pas deux fois : celui qui ira aux canons ne pourra pas servir à financer la transition écologique, améliorer les services publics, la santé et l'éducation de nos concitoyens. Notre ville en souffrira aussi. Nous devons réagir !

decidonsnotreville@orange.fr

Conformément à l'arrêt du Conseil d'État du 7 mai 2012, n° 353536/Commune de Saint-Cloud, le contenu de ces tribunes reproduit intégralement les textes fournis par les élus appartenant aux différents groupes. Les articles publiés dans ce cadre n'engagent que la responsabilité de leurs auteurs.

Les documents concernant les conseils municipaux sont disponibles sur le site internet de la ville : *www.saintgelydufesc.com*

À L'ATELIER DES PROJETS
235 RUE DE L'AVEN

L'ATELIER DES PROJETS BY SAINT-GÉLY

DEJ'WORK - CO-WORK BY SAINT-GÉLY

• « Comment mieux gérer son temps ? »

Le vendredi 4 avril de 9h à 10h. Le pôle de compétence donne toutes les clés à connaître afin d'optimiser son efficacité et sa productivité en établissant des priorités et en répartissant son temps intelligemment.

Programme
9h - Café d'accueil
9h15 - Intervention de Carine Dognin, experte en formation coaching et accompagnement
9h45 - Échange autour de douceurs

Inscription : https://nextcloud.saintgelydufesc.com/index.php/apps/forms/s/SqX5ntpjz5QbAabkARbPbkao

ATELIERS NUMÉRIQUES

Des rendez-vous gratuits et ouverts à tous proposés par Les Numériques du Pic et France Services.

• Apple-MACbook
Traitement de texte avec l'application PAGES
Jeudi 3 avril à 9h30

• Protéger ses données personnelles sur internet
Jeudi 17 avril à 9h30

• Utiliser son Smartphone
Questions & réponses
Jeudi 24 avril à 9h30

Ateliers sur inscriptions :
Tél. 04 67 55 87 26 ou
par mail : numeriquesdupic@ccgpsl.fr

FABLAB

• Formation Ds Mechanical
conception de pièces en image 3D et impression.
Les samedis 12 avril, 19 et 26 avril à 9h30

Cette formation, réservée aux membres, se déroule sur 3 sessions le samedi matin. Trois pièces seront réalisées en utilisant progressivement les fonctions du logiciel. Celui-ci est gratuit, simple et assez performant, intéressant pour débutant. Chacun peut venir avec son PC et dessiner la pièce sur Ds Mechanical ou chez soi grâce au support du cours.

• Intelligent Assistant (I.A.), faîtes le vous-même (DIY) - webinaire
Mardi 15 avril à 18h

• Sensibilisation à l'Intelligence Artificielle - création d'images génératives
Jeudi 17 mars, à 18h30
Cours d'initiation pour explorer les concepts de la création d'images génératives.

Inscription : Pour les membres, merci de vous inscrire via votre espace membre - Pour les non membres, faire un mail à contact@fablabsaintgely.org précisant votre adresse (la commune peut suffire) et un numéro de téléphone mobile.

+ d'infos : https://fablabsaintgely.org/fr/accueil

ENQUÊTE VÉLO

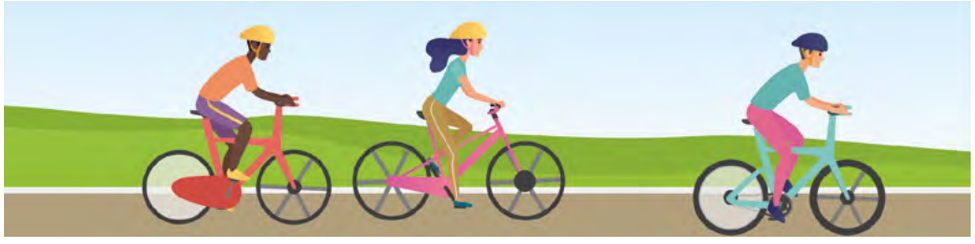

Que vous soyez cycliste occasionnel, urbain, sportif, cyclotouriste, donnez votre avis sur www.barometre-velo.fr/

Ce baromètre couvre toutes les communes en France métropolitaine et d'outre-mer avec des remontées précises sur les éléments qui vous tiennent à cœur, les points noirs de sécurité, les aménagements qui vous semblent positifs.

Il vous suffit de passer quelques minutes à répondre à cette enquête.

Celle-ci permettra à la FUB (fédération des usagers de la bicyclette) et l'association locale Vélocité Grand Montpellier de transmettre des infos importantes aux élus et techniciens de toutes les collectivités, la commune de Saint Gély-du-Fesc, les communes environnantes, la communauté de communes du Grand Pic Saint-Loup, le département de l'Hérault, la métropole de Montpellier, qui se sont notamment mobilisées pour la véloroute 10 qui relie Saint-Gély à Montpellier.

Cet effort sur l'amélioration des conditions de pratique du vélo doit continuer parce que c'est positif pour vous, votre santé individuelle, votre sécurité mais aussi pour la planète.

Le détail des résultats de chaque commune n'apparait que lorsque 50 personnes ont répondu. Mobilisez-vous et transmettez ce mail à vos réseaux !

Vive le vélo !

France services accueillera dans ses locaux l'UFC Que Choisir le lundi 7 avril à 15h00 pour un rendez-vous conso sur la thématique « Bien choisir sa téléphonie ».

Cette animation est gratuite et ouverte à tous les habitants du territoire de la Communauté de communes du Grand Pic Saint-Loup.

Inscriptions par tél. 04 67 55 87 26 ou mail franceservices@ccgpsl.fr

Adresse : 9, Place de la Mairie à Saint-Martin-de-Londres

SAVE
PARTENAIRE CONFORT
Climatisation
Pompes à chaleur
Photovoltaïque
Alarme
Vidéosurveillance
Automatismes
ZAE des Verriès
230, rue de l'Aven
34980 St-Gély-du-Fesc
Tél. 04 67 84 81 10
contact@save-pro.fr
www.save-pro.fr

AVRIL

VENDREDI 4
Soirée Jeux de société
Organisée par l'association « Jeux, tu, ils 2 »
Salle Fontgrande à partir de 19h
Public : adultes et ados accompagnés d'un adulte
Entrée libre

SAMEDI 5
Stage de découverte du tango argentin
Organisé par l'association Libertango
-17h : découverte du tango argentin (gratuit)
-17h30/19h : stage de tango niveau intermédiaire et faux-débutants
-19h/20h30 : stage de milonga et de valse argentine
- 20h30 : pratique de bal
Découverte gratuite ; un stage 20 € ; pratique 5€ ; pratique offerte pour 2 stages
Halle de réception des Verriès.
Réservations et informations au 06 34 03 88 32 ou libertango34@yahoo.fr

Concert par la chorale de Saint-Gély "Chœur Battant" avec le chœur de Céret "Déodat de Séverac"
Scène en Grand Pic Saint-Loup, à 17h
Participation libre

DU LUNDI 7 AU SAMEDI 12
Exposition des dessins - thème « Le Théâtre »
Organisée par la municipalité
Salle de la Frégère *Voir page 5*

MARDI 8
Soirée spectacle « Playback Théâtre : Mauvaise nouvelle, bonne nouvelle »
Avec l'association Magma
Organisée par l'ASTEC-PSL
Salle de réception des Verriès, à 19h - Entrée libre

VENDREDI 11
Saison culturelle la Devoiselle
Les voix animées – Charlotte, Octave et Bobine
Organisée par la municipalité
Scène en Grand Pic Saint-Loup, à 20h30
Voir page 7

SAMEDI 12 ET DIMANCHE 13
Tournoi épique par équipes de Badminton
Organisé par le Saint-Gély – Saint-Clément Badminton - Salle Maurice Bousquet de 9h30 à 19h (samedi) 18h (dimanche)

DIMANCHE 13
Vide-grenier - Organisé par le Foyer rural
Esplanade du Devois, de 8h à 13h

Thé dansant avec l'orchestre Gérald & Co
Organisé par la municipalité
Salle de réception les Verriès, à 15h *Voir page 6*

SAMEDI 19
Chasse aux œufs
Organisée par la municipalité
- 14h30 pour les enfants du CP au CM2
- 15h30 pour les enfants jusqu'en grande section
Inscription obligatoire. *Voir page 3*

DIMANCHE 20
Pâques au Pic
L'Eglise Protestante du Pic Saint Loup vous convie à l'édition 2025, une manifestation organisée depuis plus de 15 ans pour célébrer Pâques au lever du soleil. RDV à 5h25 sur le parking de Cazevieille pour un départ de la marche à 5h30.
Contact : 04 67 55 98 80 http://www.eppsl.fr

MAI

SAMEDI 3
Concert A Filetta et Daniele Di Bonaventura
Organisé par Tiens on sonne et le Chœur de Saint-Mathieu-de-Tréviers, dans le cadre d'un hommage à Hervé Loche.
Scène en Grand Pic Saint-Loup, à 20h
Réservation passerellesdavril.fr
Tarif : 20€/15€ (réduit)

MARDI 6
Conférence « Une vie de mésange – 50 ans d'enquête évolutive »
Par Anne Charmentier et Claire Doutrelant (CEFE-CNRS, Montpellier) - Organisée par l'ASTEC PSL
Halle des Verriès, à 19h – Entrée libre

JEUDI 8
Commémoration du 80e anniversaire de la fin de la seconde guerre mondiale
Organisée par la municipalité et les anciens combattants
Rassemblement en mairie, à 11h20

SAMEDI 10
Milonga : bal de tango argentin
Organisé par l'association Libertango
Salle de réception des Verriès, à 20h
Entrée : 10€ - 8€ (adhérents Libertango)

VENDREDI 9 ET SAMEDI 10
Mini féria organisée par Lous Pintres

VENDREDI 9
12h30 Apéritif musical
15h30-20h Pétanque équipe montée 50 € + les mises
17h30 Vache et veaux en arènes Manade Alain
18h30 Bandido Manade L'Aurore
19h00 Apéritif musical avec groupe « What Else »
22h00 Soirée dansante « DJ Corty Zone »

SAMEDI 10
8h30 Petit déjeuner campagnard « place de l'affenage »
Dès 9h Peña la Camarga
9h30 Concours de belote
10h Transhumance OCE Lou Patus (départ de la place de l'Affenage)
11h Veaux/vachettes en arènes Manade Alain (Carrière du Devois)
12h Abrivado manades Lafon et Alain
13h-17h Espace jeux gonflables et maquillages pour enfants (Grand'Rue)
14h-17h Apéritif musical DJ Totoff
15h30 Pétanque équipe montée 100 € + les mises
18h00 Bandido manades Lafon et Alain
19h Apéritif musical avec le groupe « Les DésRangés »
22h Soirée dansante DJ « La Remember »

SAMEDI 24 ET DIMANCHE 25 MAI
Saint-Gély fête la ruralité
Coorganisé par Saint-Gély Chasse Pêche Nature, OCE Lou Patus et la municipalité
Esplanade du Devois / Samedi 24 : village vigneron, de 18h à 23h / Dimanche 25 : découverte du monde agricole, de 9h à 18h

SAISON CULTURELLE INTERCOMMUNALE

SCÈNE EN GRAND PIC SAINT-LOUP

JEUDI 24 AVRIL
Je suis la maman du bourreau – Seul en scène avec Clémentine Célarié
Tout public à partir de 16 ans, à 20h30
Tarif : 25€/réduit 20€/moins de 18 ans 10€

MARDI 29 AVRIL
Dinosaure, l'odyssée de Mu par la Cie Paradisiaque
Théâtre danse
Tout public à partir de 9 ans à 19h30 - Tarif : 5€

MERCREDI 7 MAI
Madame M – Seul en scène hommage à Jacqueline Maillan
Tout public à partir de 12 ans à 20h30
Tarif : 20€/réduit 15€/ moins de 18 ans 5€

VENDREDI 16 MAI
Craquage – Humour Théâtre Marion Mezadorian
Tout public à partir de 14 ans
Tarif : 20€/réduit 15€/ moins de 18 ans 5€
Réservation :
• en ligne : bit.ly/lascene-gpsl
• au guichet de la Scène en grand Pic Saint-Loup le jeudi de 9h à 13h ou 1 heure avant chaque spectacle

Dialog' - LE MAGAZINE DE ST-GÉLY-DU-FESC *(Magazine d'information municipale)* GRATUIT
Directrice de la Publication : Michèle Lernout - Coordination : Philippe Leclant - Rédaction : Service communication - Tirage : 5 000 exemplaires - Imp'act Imprimerie : 04 67 02 99 89
Dépôt légal mars 2005 - Informations, publicités et autre renseignement auprès de la mairie de Saint-Gély-du-Fesc au : 04 67 66 86 09 - Crédit photo : Adobe Stock.